



MEPLASUS  
MEdicinal PLAnts In a Sustainable Supply chain.  
Experience of land-use practices



## PIANTE OFFICINALI Prospettive e strumenti per lo sviluppo della filiera locale

14 LUGLIO 2022 | ore 10:00  
CASTELLUCCIO SUPERIORE (PZ)

Conservatorio Etnobotanico – Antropologia, Etnomedicina, Piante Officinali

# La microfiliera delle Piante Officinali del Pollino



Maylea<sup>®</sup>  
cosmetics

Nutraceuticals 

evra

VERONatura

FRAME  
ADVANCED  
MEDITERRANEAN  
PRO-AGEING  
SOLUTIONS

AgriEvra

misula

 OSUN  
SOLUTIONS

Suebia<sup>®</sup> srl

nVH Italia srl<sup>®</sup>  
Herbal extracts manufacturers

## Estratti Vegetali Ricerca Applicata



É un'unità produttiva legata al mercato delle materie prime di origine vegetale. EVRA acronimo di Estratti Vegetali Ricerca Applicata prende avvio nel 2007.

Lo stabilimento principale si sviluppa su un'area di 1200 mq coperti, ai quali si aggiunge un capannone di 2000 mq coperti dedicato alla logistica.



## ESTRAZIONE

Nello stabilimento principale viene effettuato l'intero ciclo di estrazione e lavorazione degli estratti, con una capacità di trattare circa 10 quintali di materia prima vegetale al giorno.

Capacità produttiva giornaliera di 1500 kg di droga secca lavorata. Possibilità di lavorare direttamente droga fresca appena conferita dai campi circostanti (filiera).



Campionamento, controllo e approvazione della materia prima



Estrazione con solvente



Separazione dell'estratto liquido dalla droga mediante filtrazione

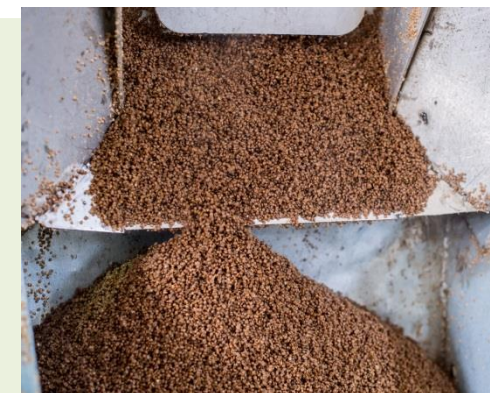



## CONCENTRAZIONE / ESSICCAZIONE

Capacità giornaliera complessiva di 15.000 litri/giorno di acqua evaporata, che viene riutilizzata per le estrazioni successive (rimando a sostenibilità)



Concentrazione dell'estratto liquido a pressione ridotta



Spray drying/ letto fluido



Confezionamento del prodotto finito



# evra



**VOS** GROUP  
A FAMILY COMPANY

Altea  
Aloe del capo  
Artiglio del diavolo  
Asparago  
Astragalo  
Betulla  
Biancospino  
Boldo  
Calendula  
Capelvenere  
Curcuma  
Echinacea purpurea  
Epilobio  
Erisimo  
Elicriso  
Finocchio  
Goji  
Grindelia  
Guaranà  
Cardiaca  
Frassino  
Eucalipto  
Erica  
Equiseto

Iperico  
Lespedeza  
Malva  
Luppolo  
Karkadè  
Ginnema  
Meliloto  
Melissa  
Matè  
Menta  
Moringa  
Olivo  
Ortica  
Origano  
Papavero  
Pino  
Pepe  
Ribes  
Rhodiola  
Poligala  
Garcinia  
Fumaria  
Cipolla  
Amamelide

Ratania  
Rosa canina  
Rosmarino  
Salvia  
The  
Tarassaco  
Tanaceto  
Senna  
Sambuco  
Uncaria  
Whitania  
Camomilla  
Vite rossa  
Zenzero  
Passiflora  
Pilosella  
Camomilla  
Malva  
Fieno greco  
Ginkgo  
Cola  
Cascara  
Aglio  
Abete

Erba medica  
Escolzia  
Ginepro  
Cipresso  
Arnica  
Ippocastano  
Bardana  
Tiglio  
Lichene islandico  
Arancio  
Salice  
Anice  
Assenzio  
Eleuterococco  
Drosera  
Carciofo  
Melograno  
Rusco  
Fucus  
Cardo mariano  
Centella  
Marrubio  
Ratania  
Primula

## FILIERA DELLE PIANTE OFFICINALI



 Idea Progetto nel 2010 in collaborazione con ALSIA

 Il progetto pilota prende avvio nel 2011

 Produzione realizzata in conformità Agricoltura Biologica

 Nel 2016 nasce la Soc. Coop. Lucana Officinali



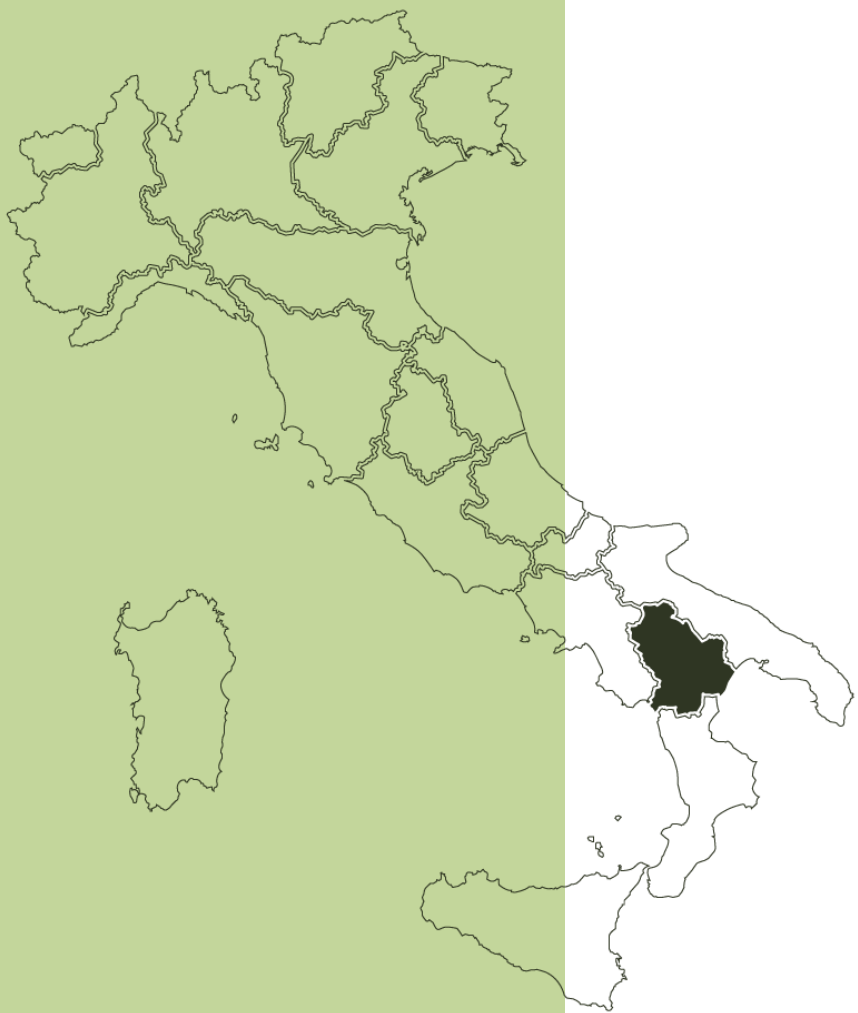

Nell'incontaminato territorio del **Parco Nazionale del Pollino**, in uno degli ambienti naturali meglio preservati d'Italia.

L'influenza dei "3 mari" (Mediterraneo, Ionio, Adriatico), crea un microclima particolare che rende le coltivazioni di queste terre uniche al mondo.







# FILIERA CERTIFICATA ISO 22005



Si applica a tutto il settore agroalimentare



CERTIFICAZIONE DI PRODOTTO

Certificato n. **44749**  
Certificate n.

Il prodotto / The product

#### INTEGRATORI ALIMENTARI

Confezionati in formati da 15-20-25 Kg (o vari formati su richiesta dei clienti).  
Derivati da materie prime vegetali, destinati all'industria alimentare ed  
identificati in etichetta e documenti di vendita dalla lettera "T" nel numero di lotto.  
L'elenco completo delle materie prime è disponibile presso CSQA

Dell'organizzazione / Of the company

**EVRA S.r.l.**

Sede legale e unità operativa: Zona Industriale Lotto, 20 - Fraz. Mantegaldo, 85044 LAURIA (PZ)

È conforme allo standard / Is in compliance with the standard:

**UNI EN ISO 22005:2008**

**Rintracciabilità nelle filiere agroalimentari**

Nel rispetto dei seguenti requisiti / With respect of the following:

**OBIETTIVI DEL SISTEMA:** Garantire al cliente la fornitura di prodotti realizzati con **estratti secchi vegetali** ottenuti esclusivamente da materie prime coltivate all'interno dell'area Pollino-Lagonegrese (Rotonda, Castelluccio Inferiore, Castelluccio Superiore, Viggianello, Latronico, San Severino Lucano, Episcopia, Chiaromonte, Francavilla in Sinni, Senise, Teana, Fardella, Carbone, Castronuovo S. A., Calvera, San Paolo Albanese, San Costantino Albanese, Noepoli, Terranova del Pollino, Cersosimo, San Giorgio Lucano, Lagonegro, Lauria, Maratea, Rivello, Nemioli, Treccina) e Colline Materane (Eccezzano, Albano, Caldiano, Cirigliano, Colibraro, Craco, Ferrandina, Garaguso, Gorgoglione, Grassano, Grottole, Irsina, Matera, Miglionico, Oliveto Lucano, Pomarico, Salandra, San Mauro Forte, Sigliano, Tricarico, Tursi, Valsinni), lavorate nello stabilimento produttivo di EVRA S.r.l.

**RINTRACCIABILITÀ DI FILIERA:** Rintracciabilità di filiera dalla fase di coltivazione alla fase di vendita del prodotto finito (escluso il trasporto).

**SOGGETTI DI FILIERA:** L'elenco dei soggetti di filiera è disponibile presso CSQA: Azienda agricola, Trasformatore.

**ELEMENTI TRACCIATI:** Aziende agricole: ragione sociale azienda agricola, unità produttive di origine della materia prima, codice appezzamento, tipo coltura, n° piante, gestione deposito concimi (data acquisto, n° fattura, tipo concime, titolo %, quantità acquisto e finale), operazioni colturali, data di raccolta, essiccazione e macina se prevista delle materie prime, data di conferimento e quantità di materie prime conferite alla struttura di trasformazione, lotto materie prime conferite; Trasformatore: azienda agricola conferente, documentazione accompagnamento materia prima, lotto fornitore, lotto interno, data lavorazione, nome e quantità prodotto, identificazione dello stoccaggio, data e lotto di lavorazione (estrazione, concentrazione, granulazione, confezionamento), materiali di confezionamento (tipologia materiale di confezionamento e fornitore), punti critici di controllo ai fini dei requisiti igienico sanitari e relative registrazioni, lotto e quantità prodotto finito, trasportatore e cliente destinatario del prodotto finito, riferimento lotto prodotto finito consegnato nella bolla di consegna.

Certificazione rilasciata in conformità al Regolamento Tecnico Accredia RT-17

Certification issued in compliance with the Technical Regulation Accredia RT-17

Il presente certificato è soggetto al rispetto del regolamento CSQA.

La validità del Presente certificato è subordinata a sorveglianza periodica e rinnovo triennale.

This certificate will satisfy the requirements established by CSQA.

The validity of this Certificate depends on periodic surveillance and renewal every three years

L'Amministratore Delegato

The Chief Executive Officer

Dr. Pietro Bonato

CSQA Certificazioni Srl  
Via S. Gaetano, 74 - 36016 Thiene (VI)

Prima emissione: **21.12.2016**  
First issue

Emissione corrente: **10.02.2020**  
Current issue

Scadenza: **20.12.2022**  
Expiry date



Mod. FRVDA\_A Rev. 1.05/11/14



Garantisce la provenienza dei prodotti dell'area geografica Pollino-Lagonegrese



Rafforza i rapporti di partnership fra i soggetti di filiera



Facilita la verifica e il recupero delle informazioni relative al prodotto lungo il processo produttivo



# Filiera delle piante officinali

**DISCIPLINARE**



Tecnica di coltivazione a basso impatto ambientale:

Concimazione: sostanza organica (letame maturo)  
oppure si fa ricorso al sovescio

Difesa: principi attivi comunemente ammessi nella  
coltivazione integrata



Delle piante officinali si possono raccogliere:

- 1) Sommità fogliose o fiorite
- 2) Fiori interi (calendula)
- 3) Semi e frutti (anice)
- 4) Radici ed altri organi ipogei (tarassaco)



La raccolta

- 1) Falciatrici
- 2) Macchine ad hoc o a mano
- 3) Aratri scavadarici
- 4) Manuale



# Filiera delle piante officinali

## ESSICCAZIONE



La pianta, dopo la raccolta, per evitare attività fermentative che possono alterare i principi attivi, deve essere sottoposta ad una serie di trattamenti, fra cui:



**ESSICCAZIONE:** eliminazione dell'acqua presente nella pianta.

**Umidità <10%.**



**CSQA CERTIFICAZIONE DI PRODOTTO**

Certificato n. **44749**  
Certificate n.

Il prodotto / The product

**INTEGRATORI ALIMENTARI**  
Confettari in formati da 15-20-25 Kg (o vari formati su richiesta dei clienti).  
Derivati di materie prime agrarie, identici all'industria alimentare ed  
identificati in etichetta e documenti di vendita dalla lettera "T" nel numero di lotto.  
L'elenco completo delle materie prime è disponibile presso CSQA.

Dell'organizzazione / Of the company  
**EVRA S.r.l.**  
Sede legale e unità operativa: Zona Industriale Lotto, 20 - Frac. Mantegildo, 85044 LAURIA (PZ)

È conforme allo standard / Is in compliance with the standard:  
**UNI EN ISO 22005:2008**  
Rintracciabilità nelle filiere agroalimentari  
Nel rispetto dei seguenti requisiti / With respect of the following:

**OBIETTIVI DEL SISTEMA:** Garantire al cliente la fornitura di prodotti realizzati con **estratti secchi vegetali** ottenuti esclusivamente da materie prime coltivate  
all'interno dell'area Pollino-Lagonegrese (Potenza), Castelfiorentino Inferiore, Castelfiorentino Superiore, Viggianello, Latoriano, San Severino Lucano, Episcopo,  
Chianonza, Franculata in S. Maria, Tenna, Tardica, Calvano, Capriano S. A., Calera, San Felice Albanese, Noceri, Terranova,  
del Pollino, Cerasolo, San Giorgio Lucano, Lagonegre, Laura, Maratea, Rivello, Nardoli, Turchino e Colli Matesani (Cotturella, Alano, Caliano, Cirigliano,  
Cicolano, Croci, Ferentino, Gioiaccio, Grottole, Giovinetti, Giovinetti, Giovinetti, Giovinetti, Giovinetti, Giovinetti, Giovinetti, Giovinetti, Giovinetti,  
Sigliano, Turchino, Turi, Valoni), lavorate nello stabilimento produttivo di EVRA S.r.l.

**RINTRACCIABILITÀ DI FILIERA:** Rintracciabilità di filiera dalla fase di coltivazione alla fase di vendita del prodotto finito (escluso il trasporto).  
**SOGGETTI DI FILIERA:** L'elenco dei soggetti di filiera è disponibile presso CSQA: Azienda agricola, Trasformatore.

**ELEMENTI TRACCIATI:** Azienda agricola (regione sociale azienda agricola, unità produttive di origine della materia prima, codice assegnamento, tipo coltura,  
n° piante, periodo di raccolta, data di acquisto, n° fatture, tipo concime, titolo %, quantità acquisite e finali), operazioni colturali, data di raccolta,  
essiccazione e macina in pressa della materia prima, data di conferimento e quantità di materia prima conferita alla struttura di trasformazione, lotto materia  
prima conferita, Trasformatore (sistema di confezionamento, documentazione accompagnamento materia prima, lotto fornitore, lotto cliente, data lavorazione,  
nome e quantità prodotto, identificazione dello stoccaggio, data e lotto di lavorazione (destinazione, concentrazione, granulazione, conferimenti), materiali  
di confezionamento (tipologia e materia di confezionamento e fornitori), punti critici di controllo ai fini dei requisiti igienico-sanitari e relative registrazioni, lotto  
e quantità prodotto finito, trasportatore e cliente destinatario del prodotto finito, riferimento lotto prodotto finito consegnato nelle bolle di consegna.

Certificazione rilasciata in conformità al Regolamento Tecnico Accredia RT-17  
Certification issued in compliance with the Technical Regulation Accredia RT-17  
Il presente certificato è soggetto al rispetto del regolamento CSQA.  
La validità del presente certificato è subordinata a sorveglianza periodica e rinnovo triennale.  
This certificate will apply the requirements established by CSQA.  
The validity of this Certificate depends on periodic surveillance and renewal every three years.

Prima emissione: **21.12.2016**  
First issue  
Emissione corrente: **10.02.2020**  
Current issue  
Scadenza: **20.12.2022**  
Expiry date

L'Amministratore Delegato  
The Chief Executive Officer  
Dr. Pietro Bonito

CSQA Certificazioni Srl  
Via S. Gaetano, 74 - 36016 Thiene (VI)

ACCREDITED  
Mod. PRV03\_A Rev. 1.06/11/14

		LOTTO	28		
Caratteri macroscopici	<p><b>Controllo visivo:</b> foglie con presenza di fusticini.</p> <p><b>Odore:</b> Caratteristico</p> <p><b>Colore:</b> foglie verdi, fusticini verde/marroncino.</p>				
		Anno impianto campo	Periodo di raccolta	Fase fenologica	Essiccazione
2017	21/07/2017 (primo sfalcio)	Pre fioritura	Forno, 45°C 39 ore	20.5%	
Controlli chimico/fisici					
Tipo di analisi		Risultati		Metodo	
Umidità iniziale:		31%		3h, 105°C	
Umidità dopo essiccamento:		9.54%			
Titolo HPLC (su foglie)		1.409% in ac. rosmarinico		Eur. Ph.	

Discussione dei risultati						
ANNO DI IMPIANTO	MESE	ESSICCAMENTO	FASE FENOLOGICA	LOTTO	RESA	TITOLO
2017	Luglio	Forno essiccatoio	Pre fioritura	28	20.50%	1.41%
	Agosto	Forno essiccatoio	Pre fioritura	38	26.60%	2.35%
	Settembre 19/09/2017	Forno essiccatoio	Pre fioritura	53.1	19.03%	2.76%
			Dopo Fioritura	52.1	24.19%	2.11%
	Ottobre 11/10/2017	Forno essiccatoio	Pre fioritura	58.1	23.32%	2.71%
			Tunnel	58.2		0.27%

• **Mese di raccolta:** il primo sfalcio (mesi giugno-luglio) ha un titolo minore rispetto agli sfalci successivi; settembre e ottobre sono i mesi migliori di raccolta;

• **Essiccamento:** l'essiccamento in forno è migliore dell'essiccamento in tunnel;

• **Fase fenologica:** è migliore la pre-fioritura

N.B. A causa dell'insufficienza di dati, si tratta di una valutazione preliminare.

# Filiera certificata ISO 22005

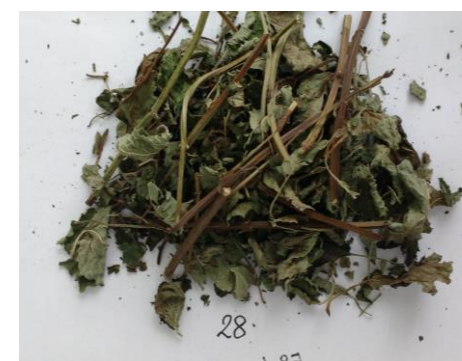

2

## Rintracciabilità

Controllo delle fasi di produzione secondo disciplinare di filiera

3

## Collaborazione

Supportare i coltivatori, connettività e relazioni sociali

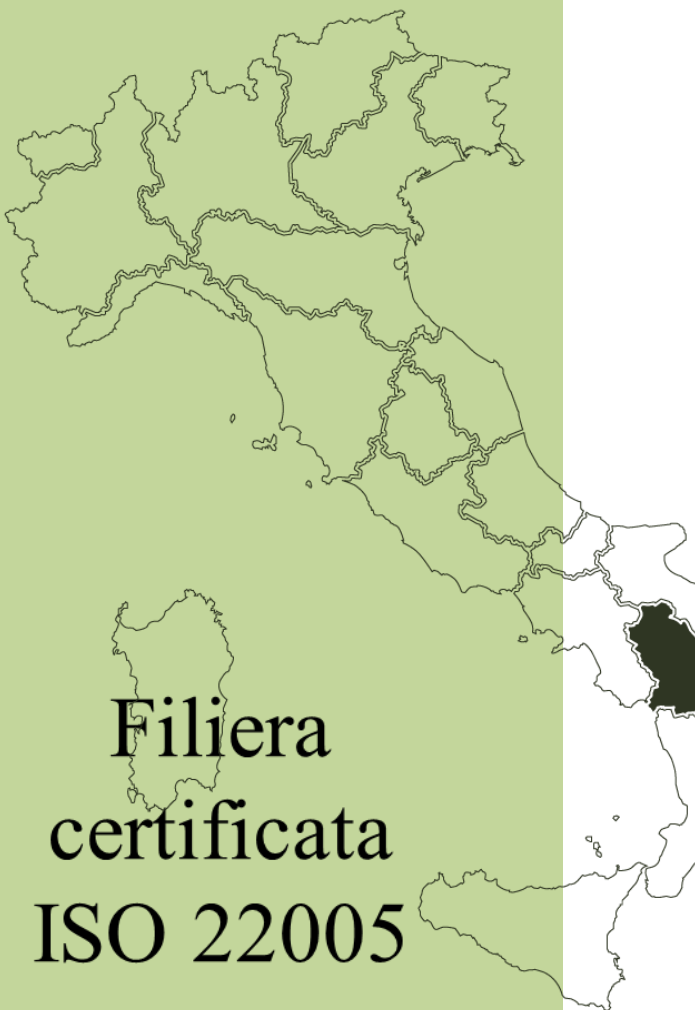

Filiera  
certificata  
ISO 22005



evra	MODULO	MPH05-04	Ed. 2	Rev. 1
	Scheda di rintracciabilità pianta		18/12/2022	
	Pagina 1 di 1			

Nome e parte della pianta: \_\_\_\_\_ Lotto: \_\_\_\_\_

Nome botanico: \_\_\_\_\_ Azienda agricola: \_\_\_\_\_

Biologico: SI  NO  Comune di coltivazione: \_\_\_\_\_

Materiale di propagazione			
Tipo:	Semi <input type="checkbox"/>	Piantine <input type="checkbox"/>	
Fornitore:			
Periodo di semina o trapianto:	Quantità		
Trattamenti di fertilizzazione			
TIPO DI CONCIME E/O AMMENDANTE	PERIODO DI DISTRIBUZIONE E QUANTITA'		
Trattamenti fitosanitari contro parassiti e/o patogeni			
PRINCIPIO ATTIVO UTILIZZATO	PERIODO DI DISTRIBUZIONE E QUANTITA'		
Raccolta			
Tipo di raccolta:	Manuale <input type="checkbox"/>	Meccanica <input type="checkbox"/>	
Periodo di raccolta:	Quantità		
Firma:			
Essiccazione			
Modalità di essiccazione:	Tunnel <input type="checkbox"/>	Campo <input type="checkbox"/>	Forno essiccatore <input type="checkbox"/>
Durata essiccazione:	Temperatura:		
Quantità totale essiccata:	Firma:		
Confezionamento e stoccaggio			
Presso:	Azienda agricola <input type="checkbox"/>	Altro <input type="checkbox"/>	
Firma:			
Trasporto			
A cura di:	Azienda agricola <input type="checkbox"/>	Altro <input type="checkbox"/>	
Firma:			
Compilazione a cura dell'azienda capofila (EVRA)			
Lotto ingresso:			Condizioni merce:

4

## Diversificazione

Del reddito delle aziende agricole

Assegnazione Piante Officinali ANNO 2022

Allegato 1  
MDTAF

Azienda Agricola :

Cod. Az. 10

Superficie con coltivazione di piante officinali totale:

0,00

Specie Da Coltivare	Nome Botanico	Parte Pianta	Dati Catastali				Q.tà Secco Prevista da conferire (kg)	Prezzo Kg/secco €	Produzione BIO (SI/NO)
			Comune	Foglio	Particella	Superficie (Ha)			
A	Melissa	<i>Melissa Officinalis L.</i>	Foglie						
B	Grindelia	<i>Grindelia robusta Nutt.</i>	Erba con fiori						
C	Tanaceto	<i>Tanacetum parthenium</i>	Erba						
D	Tarassaco	<i>Taraxacum officinale</i>	foglie						
						<b>Tot.</b>	<b>0,00</b>	<b>0</b>	

5

## Promozione

Dell'immagine del territorio

6

## Eco-sostenibilità

Grazie alla filiera a km 0

Filiera  
certificata  
ISO 22005

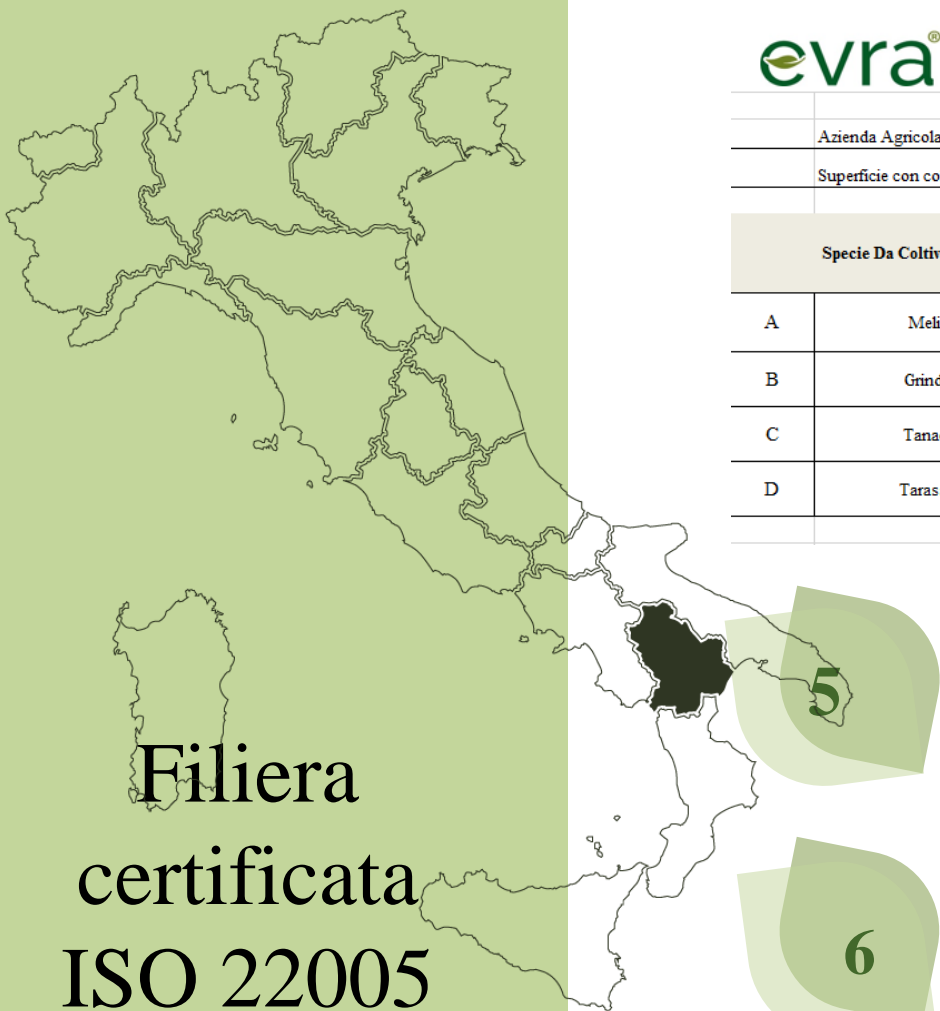

7

## Valorizzazione Della biodiversità locale



### *Solanum aethiopicum*

- Fonte di amminoacidi essenziali e fitosteroli
- Attività antiossidante e ricostituente

8

## Valorizzazione Degli scarti di produzione



### *Olea europaea L.*

- Le foglie di ulivo regolano la pressione arteriosa e il colesterolo nel sangue

Filiera  
certificata  
ISO 22005

### *Phaseolus vulgaris L.*

- Attività a-amilasica
- Trattamento di diabete e obesità



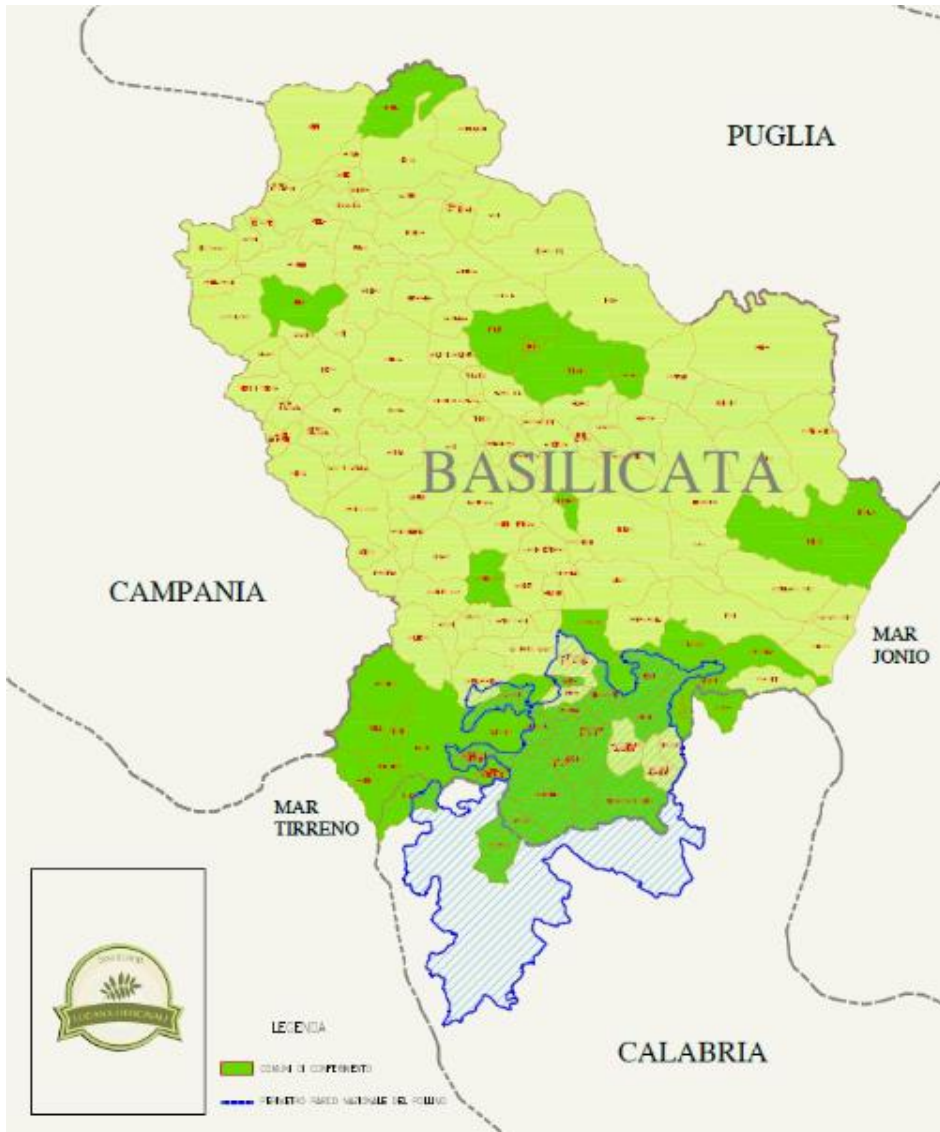

**75 ettari** di terreno coltivato a piante officinali



**50** aziende agricole quasi tutte ubicate nel territorio del Parco Nazionale del Pollino



# Filiera delle piante officinali

## SPECIE



**CARCIOFO**  
*Cynara Scolymus L.*

**CILIEGIO**  
*Prunus avium L.*

**CORIANDOLO**  
*Coriandrum sativum L.*

**DAMIANA**  
*Turnera diffusa*

**ISSOPO**  
*Hyssopus officinalis*

**ERBA MEDICA**  
*Medicago sativa L.*

**SALVIA**  
*Salvia officinalis*

**ECHINACEA**  
*Echinacea angustifolia*  
(L.) Moench

**CAMOMILLA**  
*Matricaria Chamomilla L.*

**CALENDULA**  
*Calendula officinalis L.*

**ELICRISO**  
*Helicrisum italicum.*

**GRINDELIA**  
*Grindelia Robusta Nutt.*

**MELISSA**  
*Melissa officinalis L.*

**LAVANDA**  
*Lavanda angustifolia*

**MALVA**  
*Malva Silvestris L.*

**TARASSACO**  
*Taraxacum officinale*

**ESCOLZIA**  
*Eschschotzia californica*

**ORIGANO**  
*Origanum vulgare*

**BARDANA**  
*Arctium lappa L.*

**FAGIOLO**  
*Phaseolus vulgaris*

**ORTICA**  
*Urtica dioica L.*

**MENTA**  
*Mentha piperita L.*

**NEPETA**  
*Nepeta cataria*

**OLIVO**  
*Olea europea L.*

**MELILOTO**  
*Melilotus officinalis (L.)*  
Pall

**TIMO**  
*Thymus vulgaris L.*

**TANACETO**  
*Tanacetum parthenium L.*  
Sch.Bip.

**ECHINACEA**  
*Echinacea purpurea (L.)*  
Moench

**FINOCCHIO**  
*Foeniculum vulgare Mill.*

**MORINGA**  
*Moringa oleifera*

**ZAFFERANO**  
*Crocus sativus*

**MELANZANA ROSSA  
DI ROTONDA**  
*Solanum aethiopicum L.*

**PASSIFLORA**  
*Passiflora incarnata*

**ROSA CANINA**  
*Rosa canina L.*

**ROSMARINO**  
*Rosmarinus officinalis L.*

**IPERICO**  
*Hypericum perforatum L.*

**RIBES NERO**  
*Ribes nigrum L.*

**BIANCOSPINO**  
*Crataegus oxyacantha*  
Med./Monogyna Jacq.



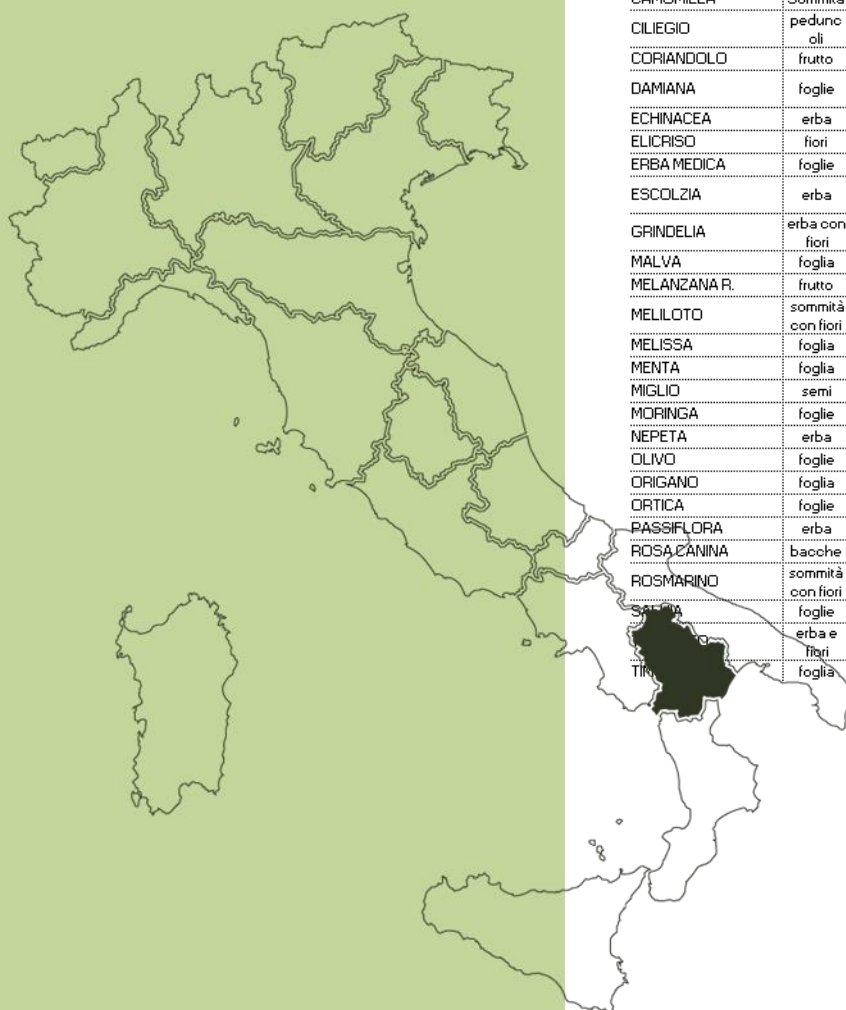

**Conferimenti 2021**

Specie	Parte Pianta	Varietà Nome Botanico	Tot. Kg. Conferiti
ASSENZIO	foglia	<i>Artemisia absinthium</i>	526
BASILICO	foglia	<i>Ocimum basilicum</i>	627
BIANCOSPINO	sommità con fiori	<i>Crataegus oxyacantha Med./Monogyna Jacq.</i>	11
BROCCOLO	simmità	<i>Brassica oleracea var. Italica</i>	2.650
CAMOMILLA	Sommità	<i>Matricaria Chamomilla L.</i>	226
CILIEGIO	peduncoli	<i>Frunus cerasus L. et Frunus avium L.</i>	666
CORIANDOLO	frutto	<i>Coriandrum sativum L.</i>	1.000
DAMIANA	foglie	<i>Turnera aphrodisiaca Vahl sin. Diffusa Wild. zinnisosa purpurea L.</i>	81
ECHINACEA	erba	<i>Moench</i>	545
ELICRISO	fiori	<i>Helicriso italicum</i>	1.164
ERBA MEDICA	foglie	<i>Medicago Sativa L.</i>	200
ESCOLZIA	erba	<i>eschschotzia californica chamisson</i>	963
GRINDELIA	erba con fiori	<i>Grindelia Robusta Nutt.</i>	1.665
MALVA	foglia	<i>Malva Silvestris L.</i>	702
MELANZANA R.	frutto	<i>Solanum aethiopicum</i>	22.489
MELILOTO	sommità con fiori	<i>Melilotus officinalis (L.) Pall</i>	234
MELISSA	foglia	<i>Melissa officinalis L.</i>	9.222
MENTA	foglia	<i>Mentha piperita L.</i>	308
MIGLIO	semi	<i>Panicum miliaceum L.</i>	1.500
MORINGA	foglie	<i>Moringa oleifera</i>	65
NEPETA	erba	<i>Nepeta Cataria</i>	103
OLIVO	foglie	<i>Olea europea</i>	1.998
ORIGANO	foglia	<i>Origanum vulgare</i>	100
ORTICA	foglie	<i>Urtica dioica L.</i>	1.107
PASSIFLORA	erba	<i>Passiflora incarnata L.</i>	900
ROSA CANINA	bacche	<i>Rosa canina L.</i>	127
ROSMARINO	sommità con fiori	<i>Rosmarinus officinalis L.</i>	827
SALVIA	foglie	<i>Salvia officinalis</i>	1.036
TANACETO	erba e fiori	<i>Tanacetum parthenium L. Sch. Bip</i>	1.406
TIMO	foglia	<i>Thymus vulgaris L.</i>	952

**Presunti Conferimenti 2022**

Specie	Parte Pianta	Varietà Nome Botanico	kg
ARNICA	fiori	<i>Arnica Montana L.</i>	50
ASPARAGO	radice	<i>Asparagus officinalis L.</i>	300
ASSENZIO	foglia	<i>Artemisia absinthium</i>	200
AVENA	frutti	<i>Avena sativa</i>	1.000
BIANCOSPINO	sommità con fiori	<i>Crataegus oxyacantha Med./Monogyna Jacq.</i>	10
BROCCOLO	simmità	<i>Brassica oleracea var. Italica</i>	1.000
CALENDULA	fiori	<i>Calendula officinalis</i>	10
CAMOMILLA	Sommità	<i>Matricaria Chamomilla L.</i>	510
CARCIOFO	foglie	<i>Cynara Scolymus L.</i>	60
CARDO MARIANO	frutti	<i>Silybum marianum</i>	10
CASTAGNO	foglia		10
DAMIANA	foglie	<i>Turnera aphrodisiaca WARA SIN. Diffusa Wild.</i>	400
ECHINACEA	erba	<i>Echinacea Pallida</i>	0
ECHINACEA	radice	<i>Echinacea purpurea (L.) Moench</i>	1.010
ELICRISO	fiori	<i>Helichrysum italicum</i>	1.560
EQUISETO			100
ERISIMO	foglie	<i>Sisymbrium officinale Scopoli</i>	1.250
ESCOLZIA	erba	<i>eschschotzia californica chamisson</i>	2.000
FARFARA	fiori	<i>Tussilago farfara</i>	10
FINOCCHIO	seme	<i>Foeniculum vulgare Mill.</i>	500
GINEPRO	bacche	<i>Juniperus communis/sabina L.</i>	10
GOJI			400
GRINDELIA	erba con fiori	<i>Grindelia Robusta Nutt.</i>	3.650
IPERICO	erba	<i>Hypericum perforatum L.</i>	10
LAMIO BIANCO	erba con fiori	<i>Lamium Album L.</i>	500
MALVA	foglia	<i>Malva Silvestris L.</i>	3.800
MELILOTO	sommità con fiori	<i>Melilotus officinalis (L.) Pall</i>	400
MELISSA	foglia	<i>Melissa officinalis L.</i>	5.700

MENTA	foglia	<i>Mentha piperita L.</i>	1.010
MIGLIO	semi	<i>Panicum miliaceum L.</i>	1.500
MORINGA	foglie	<i>Moringa oleifera</i>	50
OLIVO	foglie	<i>Olea europea</i>	200
ORTICA	foglie	<i>Urtica dioica L.</i>	2.500
PASSIFLORA	erba	<i>Passiflora incarnata L.</i>	800
PIANTAGGINE	erba con fiori	<i>Plantago major L.</i>	400
PILOSELLA	erba	<i>Hieracium pilosella L.</i>	200
ROSA CANINA	bacche	<i>Rosa canina L.</i>	200
ROSMARINO	sommità con fiori	<i>Rosmarinus officinalis L.</i>	3.400
SALVIA	foglie	<i>Salvia officinalis</i>	710
SAMBUCO	fiori e foglie	<i>Sambucus nigra L.</i>	10
SPIREA ULMARIA	erba	<i>Spirea ulmaria L. (sin. Filipendula ulmaria)</i>	200
TANACETO	erba e fiori	<i>Tanacetum parthenium L. Sch. Bip</i>	2.310
TARASSACO	foglie radice	<i>Taraxacum officinale Weber</i>	900
TIMO	foglia	<i>Thymus vulgaris L.</i>	600
			1.060



**50000 kg totali**

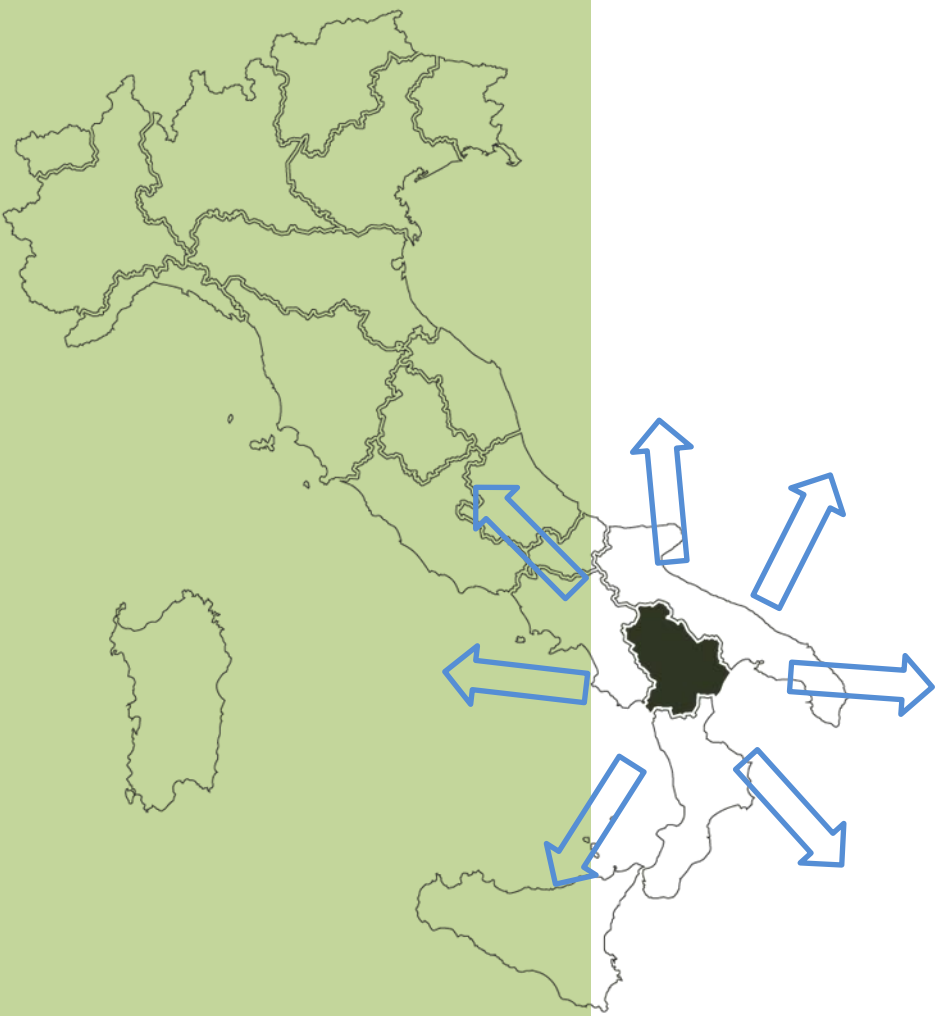

evra



VOS GROUP  
A FAMILY COMPANY

*Grazie per l'attenzione*

